

Organigramm der Leuphana Universität Lüneburg

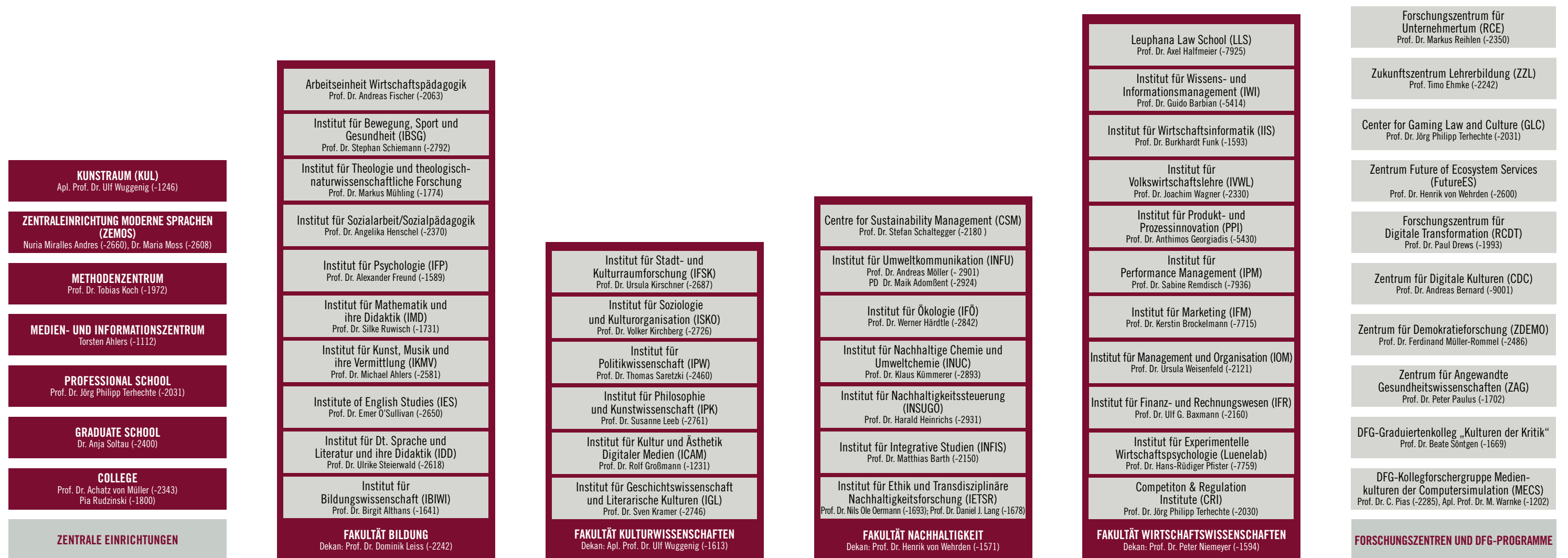

VERTRETUNGEN
Personalrat Dorothea Steffen (-7723)
Gleichstellungsbeauftragte / -büro Dr. Kathrin van Riesen (-1060)
Vertrauensperson für Schwerbehinderte Barbara Hitz (-2380)
Rat der Wissenschaftlichen Mitarbeiterinnen und Mitarbeiter Vera Grebe (-2032)

UNIVERSITÄTSENTWICKLUNG UND UNIVERSITÄTSVERWALTUNG Christian Brei (-1003)
Finanzen Dr. Sascha Ludenia (-1489)
Personalservice Elke Fuhrhoop-Schmull (-1021)
Professurenservice / Beamte Stephanie Verbeet (-1801)
Justizariat Stephanie Verbeet (-1801)
Gebäudemanagement Thomas Müller (-1830)
Hochschulsport Nora Wieneke (-1150)

UNIVERSITÄTSENTWICKLUNG UND FORSCHUNGSENTWICKLUNG Dr. Jutta Grünberg-Bochard (-2142)
Präsidiumsbüro Dr. Jutta Grünberg-Bochard (-2142)
Forschungsservice Anke Zerm (-1692)
Kooperationsservice Andrea Japsen (-2971)
Campusentwicklung Susanne Leinss (-2686)
Innenrevision Lars Pöppel (-1526)

UNIVERSITÄTSENTWICKLUNG UND LEHRENTWICKLUNG N.N.
Universitätskommunikation Christian Brei (-1003)
Pressestelle Henning Zühlsdorff (-1007)
International Office Sabine Busse (-1071)
Qualitätsentwicklung / Akkreditierung Gisa Heuser (-1006)
Studierendenservice Margit Kießlich (-1067)
Lehrservice Dr. Julia Webersik (-2628)
Digital School Christian Friedrich (-7665)

BEAUFTRAGTE
Beauftragter für Datenschutz Prof. Dr. Eckhard C. Bollow (-5438)
Beauftragte für Nachhaltigkeit und Interne Weiterbildung Irmhild Brüggem (-1523)
Beauftragter für Studierende mit Behinderung Apl. Prof. Dr. Martin Pries (-5507)
Beauftragte für Inter- und Transdisziplinarität Prof. Dr. Ulri Vilsmaier (-2028)
Ombudsperson für Professorinnen und Professoren Prof. Dr. Werner Härdtle (-2842)
Ombudsperson für Studierende und Lehrende Thies Reinck (-1087)
Ombudsperson für wissenschaftliche Mitarbeiterinnen und Mitarbeiter Dr. Dawid Friedrich (-2450)