Corona-Regelungen Langzeitpraktikum 2021

Stand: 01.03.2021; Gültigkeit: März 2021

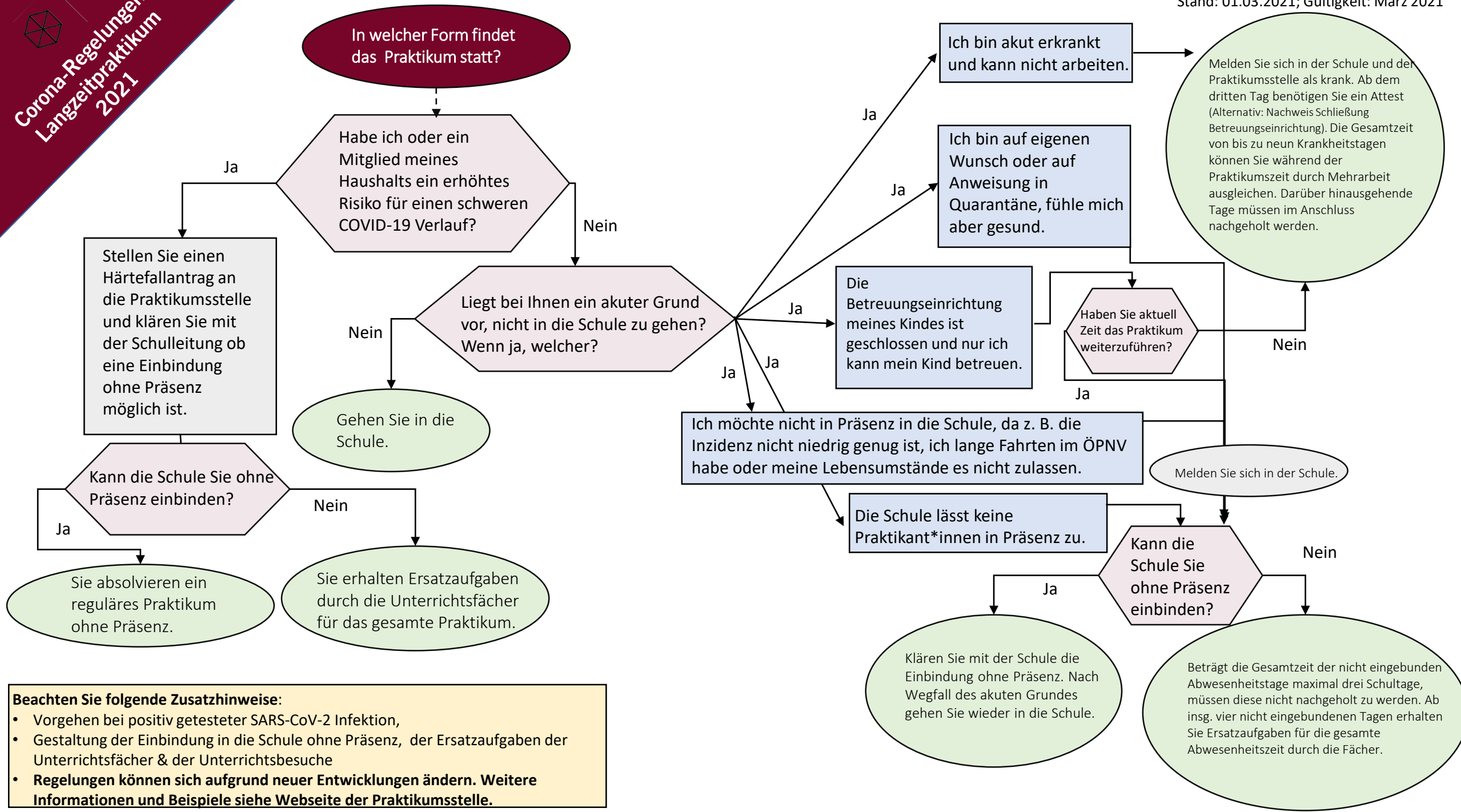

Beachten Sie folgende Zusatzhinweise:

- Vorgehen bei positiv getesteter SARS-CoV-2 Infektion,
- Gestaltung der Einbindung in die Schule ohne Präsenz, der Ersatzaufgaben der Unterrichtsfächer & der Unterrichtsbesuche
- **Regelungen können sich aufgrund neuer Entwicklungen ändern. Weitere Informationen und Beispiele siehe Webseite der Praktikumsstelle.**